

תכנית מתאר מקומית לפרדס חנה כרכור

תשריט מצב מוצע גיליון 1 מתוך 1

מחוז	חיפה
מרחב תכנון מקומי	שומרון
רשות מקומית	פרדס חנה-כרכור
ישוב	פרדס חנה-כרכור
תכנית בסמכות	מחוזית
איחוד וחלוקה	ללא איחוד וחלוקה
היתרים או הרשאות	תכנית שמכחה לא ניתן להוציא היתרים או הרשאות
מונה תדפיס התשריט	11
מועד הפקדה	10/06/2013
שלב	הגשה
שטח התכנית	22838 דונם
אישורים	מספר תיקון 1
שטח הפקדה	15:50
שטח התכנית	1:10000
שם התוקף	קנה מידה

מקרא

ציר מיוחד: קו עזר 4, קו עזר 3, קו חם 4" ומעלה, קו שמל מתח עליון, מידות, מתקן הנדסי, מחלק, מסוף מתע"נ

מגורים: קרקע חקלאית, שטח ציבורי פתוח, דרך מאושרת, ספורט ונופש, מסילת ברזל מאושרת, דרך מוצעת, תעסוקה, עירוני מערב, מבנים ומוסדות ציבור, יער, מסחר ומבנים ומוסדות ציבור, מבני משק, בית קברות, שמורת טבע, גבול מתחם, רצועה לתכנון, אתר עתיקות/אתר הסטורי, הנחיות מיוחדות, גבול מגבלות בניה, תחום השפעה, קו-בנין, ציר נחל

מקרא מפת מדידה

מקרא

מבנה, אפריזיסט/התמחה, אבן שפה, דרך עפר, גדר חיל / רשת, גדר אבן/קיר, גדר אבן/קיר בסוף, שפת ואדי, מדרון עכוני/שיפוע טבעי, עץ, נקודת גובה אופיינית, קו גובה מעני (מס. 9.5 מ"ד), קו גובה ראשי (מס. 2.5 מ"ד)

שורת ביקורת כלכית, עמוד ככלי, ארון ככלי, עמוד תאורה, עמוד התאורה, ע. השטח עץ, ע. השטח בנוי, ע. השטח העלה, ע.השטח: דוית, שורת גוב דום, שורת כיוב, שורת ניזון, גוב התעורה

מקרא מפת מדידה

מקרא

מבנה, אפריזיסט/התמחה, אבן שפה, דרך עפר, גדר חיל / רשת, גדר אבן/קיר, גדר אבן/קיר בסוף, שפת ואדי, מדרון עכוני/שיפוע טבעי, עץ, נקודת גובה אופיינית, קו גובה מעני (מס. 9.5 מ"ד), קו גובה ראשי (מס. 2.5 מ"ד)

שורת ביקורת כלכית, עמוד ככלי, ארון ככלי, עמוד תאורה, עמוד התאורה, ע. השטח עץ, ע. השטח בנוי, ע. השטח העלה, ע.השטח: דוית, שורת גוב דום, שורת כיוב, שורת ניזון, גוב התעורה

תרשים התמצאות - קב"מ 1:200000

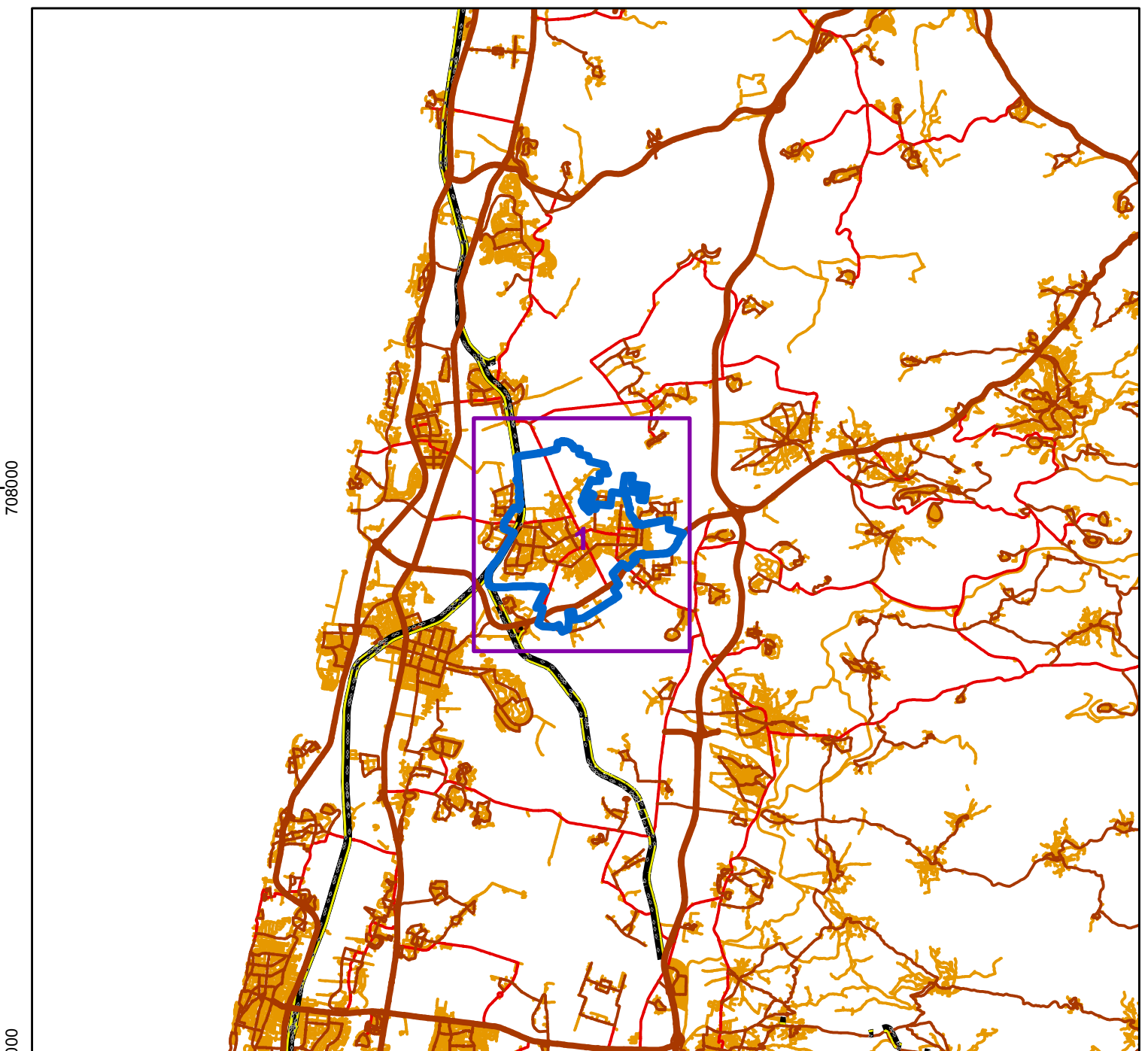

תרשים סביבה - קב"מ 1:50000

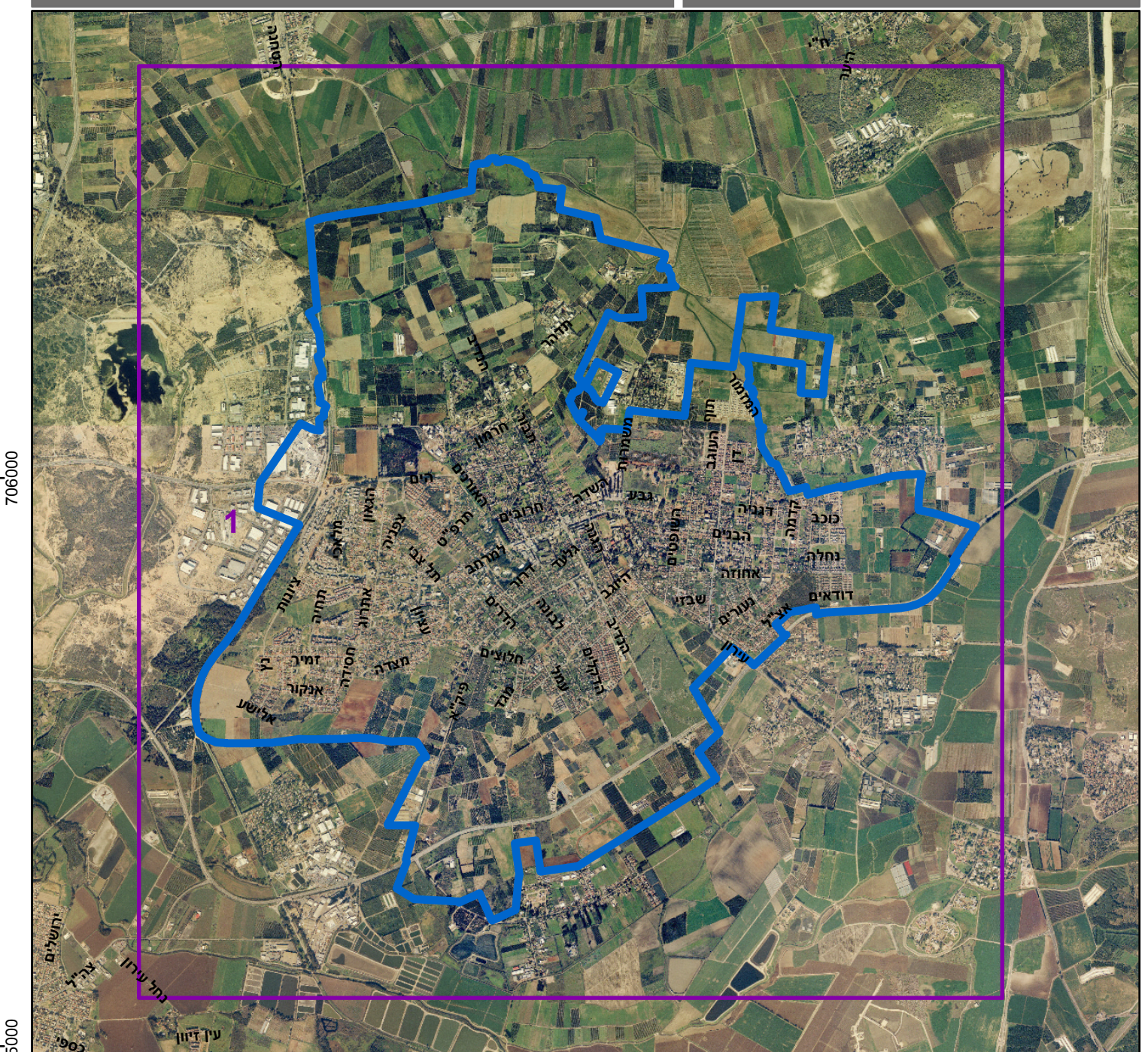

שמות וחתימות*

מגיש התכנית	אחר: אהוד יוסטמן	תתימה:
עורך ראשי	תאריך: ועדת היגוי בינמשרתית	חתימה:
	תאריך: איתן איזיק	
	תאריך: א.ג. איזיק - אדריכלים ובני ערים	

בעלי ענין בקרקע*

בעלים	תאריך: מינהל מקרקעי ישראל ואחרים	חתימה:
-------	----------------------------------	--------

טבלת גושים וחלקות*

מספר גוש	מספר חלקות	מספר חלקות	מספר חלקות
10072-10073	כל הגוש	כל הגוש	כל הגוש
10075, 10078			
10090			
10093-10094			
10096-10097			
10101-10105			
10107-10112			
10118-10119			
10122-10124			
10142			
605	חלק	605	חלק
1001	חלק	26	חלק
10017	חלק	24, 26, 29, 33, 47	חלק
10068	חלק	29, 30, 33, 40, 47, 50	חלק

לפירוט נוסף יש לפנות להוראות התכנית

הריני מצהיר בזאת כי המפה הטופוגרפית/המצבית המהווה רקע לתכנית זו, נערכה על ידי ביום 21.02.2013 והיא הוכנה לפי הוראות נוהל מבא"ת ובהתאם להוראות החוק ולתקנות המודדים שבתוקף. דיוק הקו הכחול והקדסטרי: מדידה גרפית

שמואל רוסמן 362
שם המודד מספר רשיון חתימה תאריך

