

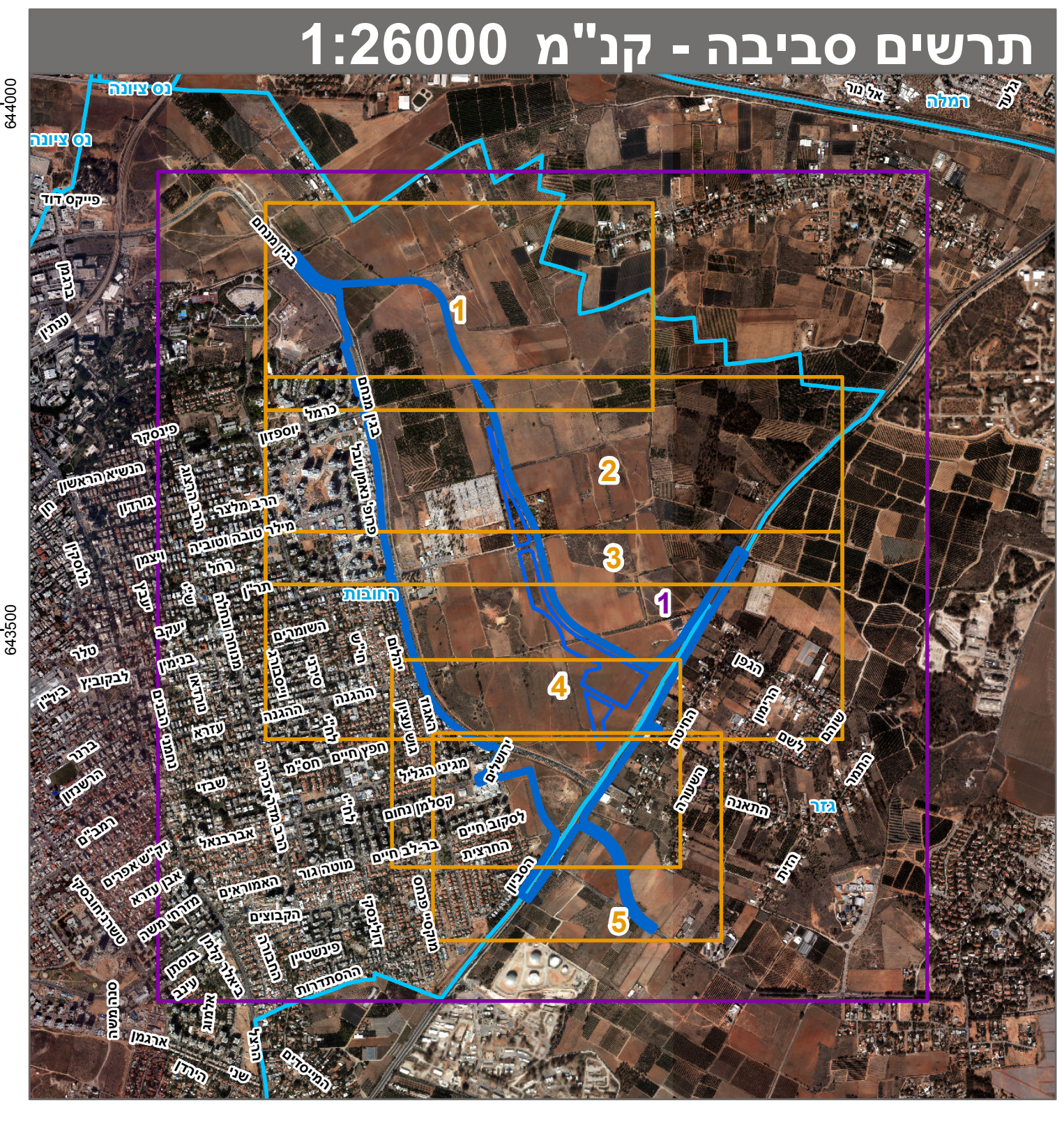

מקרא

מוגרים ד
 דיור מיוחד
 תעסוקה
 מבנים ומסודות ציבור
 שטחים פתוחים
 שטח ציבורי פתוח
 דרך מצועת
 דרך משולבת
 שביל
 תחנת תחבורה ציבורית
 בית קברות
 שטח שהתכנית אינה חלה עליו
 מגורים, מסחר ותעסוקה
 מסחר ותעסוקה
 שטחים פתוחים ומתקנים הנדסים
 גבול מגבלות בניה
 הנחיות מיוחדות
 דרך/מסילה לביטול
 זיקת-הנאה
 שטח לאיחוד וחלוקה חדשה
 קו ביון
 חזית מסחרית



הוק לקידום הבנייה במתחמים מועדפים לדיור (הוראת שעה), התשע"ד-2014

תכנית מועדפת לדיור

מס' תמל/ 3003

רחובות מזרח

תשרי מצב מוצע: גיליון 1 מתוך 1

מחוז	מרכז
מרחב תכנון מקומי	רחובות
רשות מקומית	רחובות
ישוב	
תכנית בסמכות איחוד וחלוקה	ארצית
היתרים או הרשאות	איחוד וחלוקה תחום התכנית/תחום מתחם התכנית תכנית שמכורה ניתן להוציא היתרים או הרשאות
מונה תדפיס התשריט	16
מועד הפקה	24/09/2019
שטח התכנית	1853.402 דונם קנה מידה 1:5000

אישורים בתכנית מס' תמל/ 3003

שמות*

מגיש התכנית	דירה להשכיר
עורך ראשי	מנד רוננברג
יזם	תאגיד: חזופליר ארנס אדריכלים בע"מ
	תאגיד: דירה להשכיר החברה הממשלתית לדיור ולהשכרה בע"מ

בעלי עיני בקרקע*

טבלת גושים וחלקות*

מספר גוש	כל הגוש	מספר חלקות בשלמותן	מספר חלקות בחלקותן
3689	החלק	18-19, 22, 25, 48	32, 34, 42
3690	החלק	7, 8, 22-25	35, 36, 39-44
3691	החלק	3, 15-17, 22, 25-26, 29	3, 15, 25-30, 38, 40-41, 46, 49-55, 57-60, 65, 67, 69, 71, 73
3692	החלק	1, 22, 29-31, 403-407	1, 22, 29-31, 403-407
3693	החלק	376, 501, 512, 517	376, 501, 512, 517
3694	החלק	4, 20, 23-24, 44-46, 99-100, 105-107, 200, 248, 270, 278, 283, 463	4, 20, 23-24, 44-46, 99-100, 105-107, 200, 248, 270, 278, 283, 463
3695	החלק	7, 9-11, 24-26, 36-37, 64, 335-336, 356-359, 394, 507, 511, 517, 522, 575-576, 579	7, 9-11, 24-26, 36-37, 64, 335-336, 356-359, 394, 507, 511, 517, 522, 575-576, 579
3700	החלק	396-397, 513-514, 518-519, 577, 580	396-397, 513-514, 518-519, 577, 580
3792	החלק	4-6, 10, 12-13, 17-26, 29, 75-76	4-6, 10, 12-13, 17-26, 29, 75-76

הרשימה המלאה מפורטת בהוראות התכנית / בהודעה שפורסמה בעיתונות ברשותנו

הרני מצהיר בזאת כי המפה הטופוגרפית/המבנית המהווה רקע לתכנית זו, נערכה על ידי ביום 10.10.2018 והיא הוכנה לפי הוראות נהל מבא"ת ובהתאם להוראות החוק ולתקנות המודדים שבתוקף.

דיוק הקו המחול והקדסטר: מדידה גרפית

570 0

שם המודד מספר רשיון חתימה תאריך